

Memória Descritiva



Na criação deste logotipo, levei em conta ser relacionado com o vandalismo dos azulejos portugueses, sendo eles conhecidos também com o patrimônio do país, usando assim uma espécie de quadrado fragmentado de maneira transmitir a ideia de vandalismo, com uma cor aproximada do barro, com uma tipografia Fantasiada Ink Free, 60 pts.

Índice

Memoria descritiva.....	1
Índice	
Marca a Positivo.....	3
Marca a Negativo.....	4
Testes à imagem gráfica:	
Marca a preto e branco/Alto contraste.....	5
Tipografica Oficial ou institucional.....	6
Cores Oficiais.....	7
Redução Maxima.....	8
Margens de Segurança.....	9
Construção vertical e horizontal.....	10
Sobre fundo de cores oficiais.....	11
Marca sobre vários fundos de cor.....	12
Marca sobre fundos fotográficos.....	13
Deformação.....	14
Estacionário:	
Papel de carta.....	15
Folha de fax.....	16
Envelope 11x22.....	17
Envelope A4.....	18
Cartão pessoal.....	19
Cartão da Empresa.....	20
Capa A4.....	21
Bloco de notas.....	22
Apresentação de E-mail.....	23
Site.....	24
Placa Identificatória.....	25
Frota (Carro comercial).....	26
Brindes(caneta, porta-chaves, t-shirt, canecas, boné, etc).....	27



Marca a negativo



Marca a preto e branco e altos contrastes



Tipografia Oficial ou Institucional

Ink Free

ABCDEFGHIJKLMN O P-

QRSTUVWXYZ

abcdefghijklmnopqrstu vxyz

1234567890

Cores Oficiais

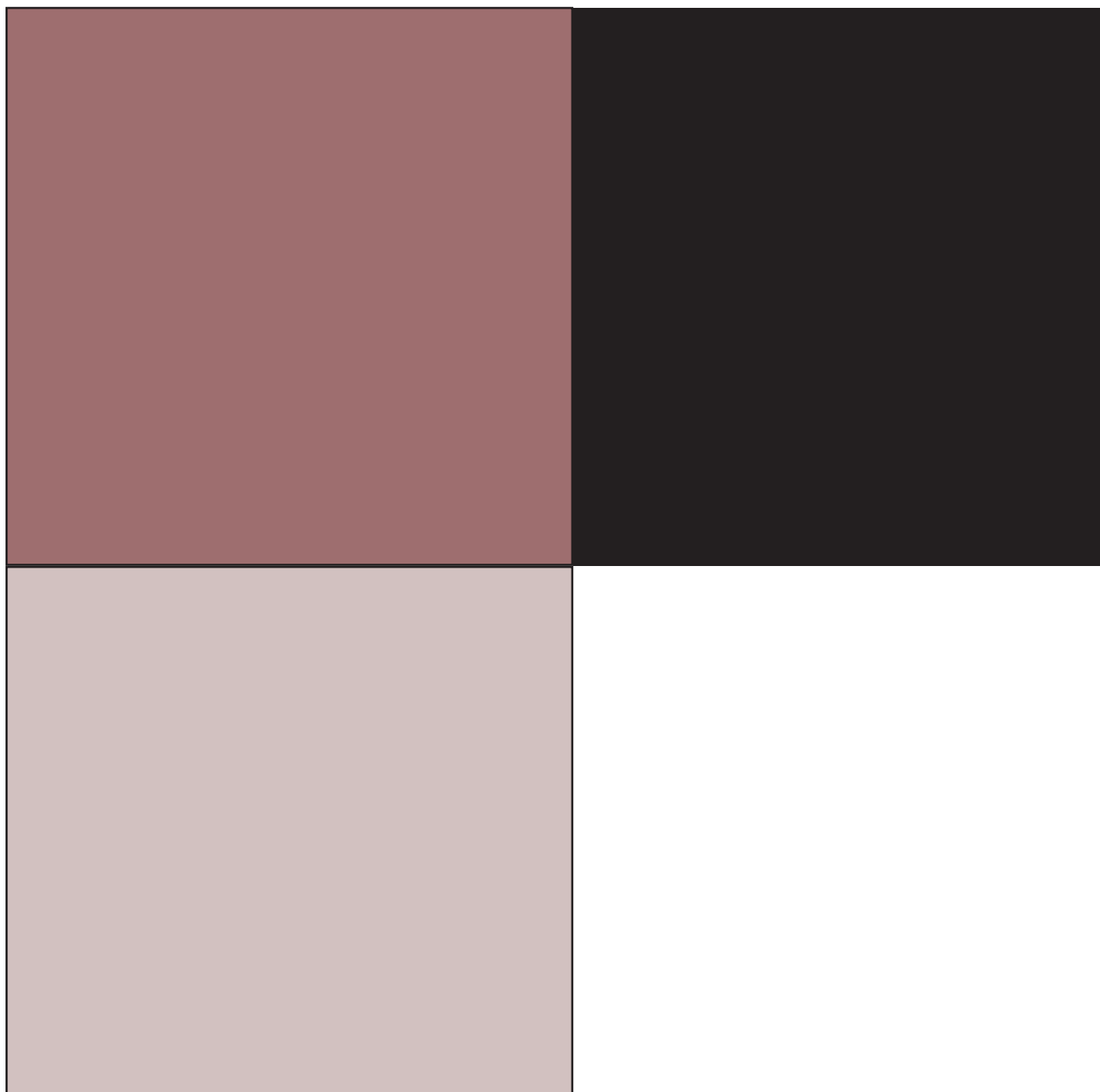

Redução Máxima da Marca



PROJETO
S.O.S
AZULEJO

Redução máxima



Tamanho normal

Margens de Segurança



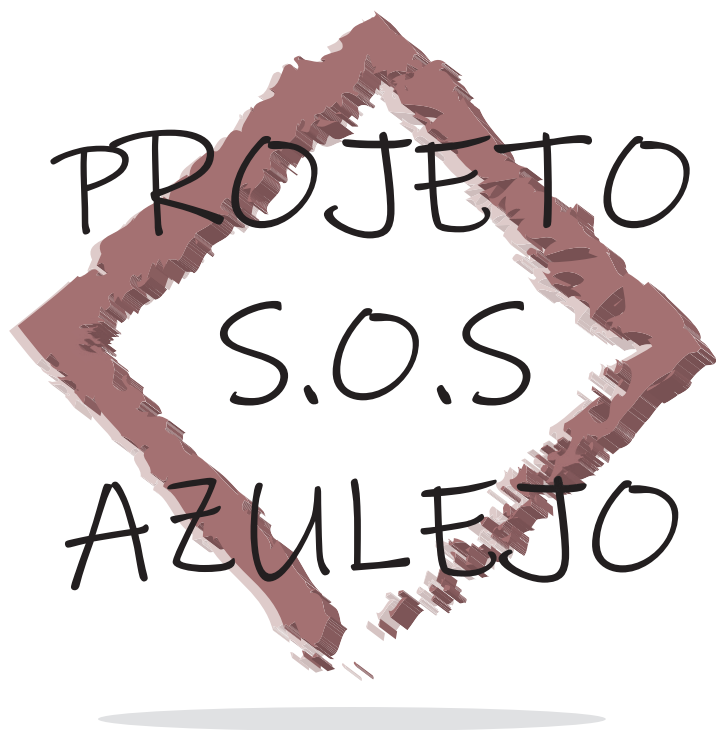

Não há variações

Sobre fundo de cores oficiais



Marca sobre fondos fotográficos

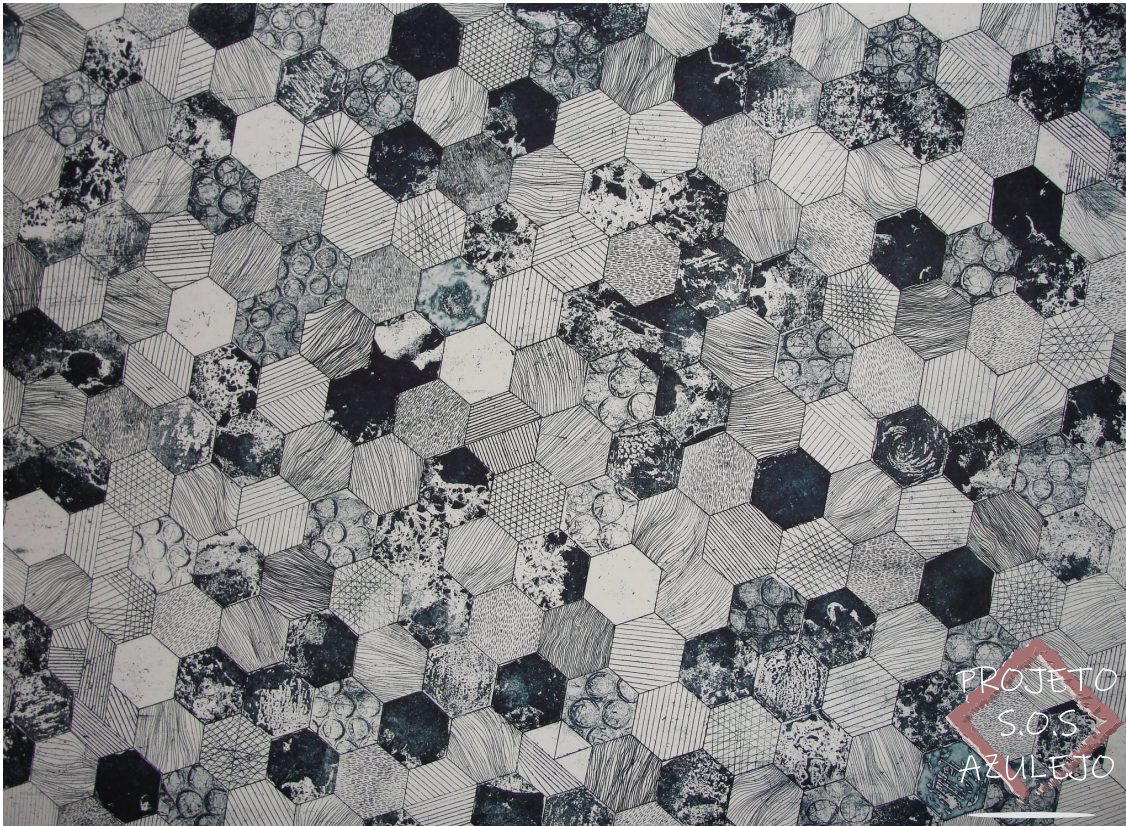

Deformação

PROJETO
S.O.S
AZULEJO

PROJETO
S.O.S
AZULEJO

PROJETO
S.O.S
AZULEJO

Papel de carta

Praceta da República nº19 1ªesq
Telefone:21954823
Telemóvel:934568215
E-mail:proj.azuleijo@sapo.pt



Papel de Fax

De: _____

Para: _____

Praceta da República nº19 1ªesq
Telefone:21954823
Telemóvil:934568215
E-mail:proj.azuleijo@sapo.pt



Envelope 11x22



Praceta da República nº19 1ºesq
Telefone:21954823
Telemóvel:934568215
E-mail:proj.azuleijo@sapo.pt



Envelope A4



Posto Correios

Praceta da República nº19 1ºesq
Telefone:21954823
Telemóvel:934568215
E-mail:proj.azuleijo@sapo.pt



Cartão Pessoal

Joana Carlos

Nº pessoal: 93245654

E-mail: jc.proj.azuleijo@sapo.pt

Praceta da República nº19 1ªesq
Telefone:21954823
Telemovél:934568215
E-mail:proj.azuleijo@sapo.pt



Cartão da Empresa

Praceta da República nº19 1ºesq

Telefone:21954823

Telemovél:934568215

E-mail:proj.azuleijo@sapo.pt

PROJETO

S.O.S

AZULEJO

Capa A4

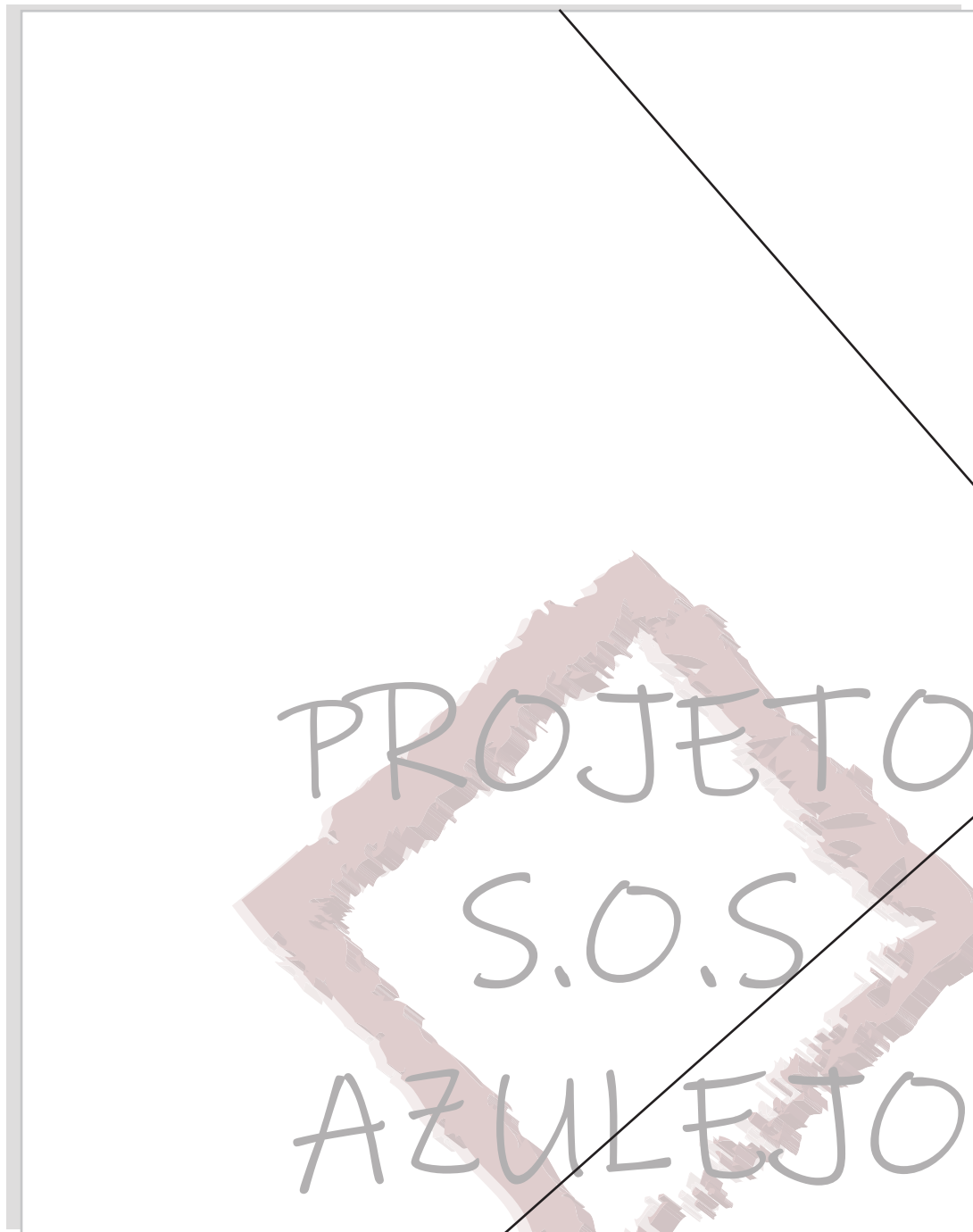

Bloco De Notas



Apresentação de E-mail

De: proj.azuleijo@sapo.pt
Para: cliente.187@sapo.pt

[Nome do cliente]

Bom dia excelentissimo , xxx xxxx xxxxx xxx xxxx xxx xxxxxxx xxxx xxxx xxx
xxx xxxx xxxx xxxxx xxxxxxxx xxxx xxxxxxxx xxxxxxxx xxxxxxxx xxxx xxxx xxx x x x
xx
xx
xx
xx
xx
xxxxxxxxxxxxxxxxxxxxxxxx.

Melhores Cumprimentos, SOS Azulejo

Praceta da República nº19 1ºesq
Telefone:21954823
Telemovél:934568215
proj.azuleijo@sapo.pt
www.proj.sos.pt

Site

[Home](#)

[Sobre](#)

[Contactos](#)

[Ajuda](#)

[Doações](#)



PROJET
S.O.S
AZULEJO

Placa Identificadora



Frota



Caneca



T-shirt



Porta-Chaves

